L'Intégral

LIEU DE TOUTES LES CULTURES
BELLEY - 01

SAISON

2024 2025

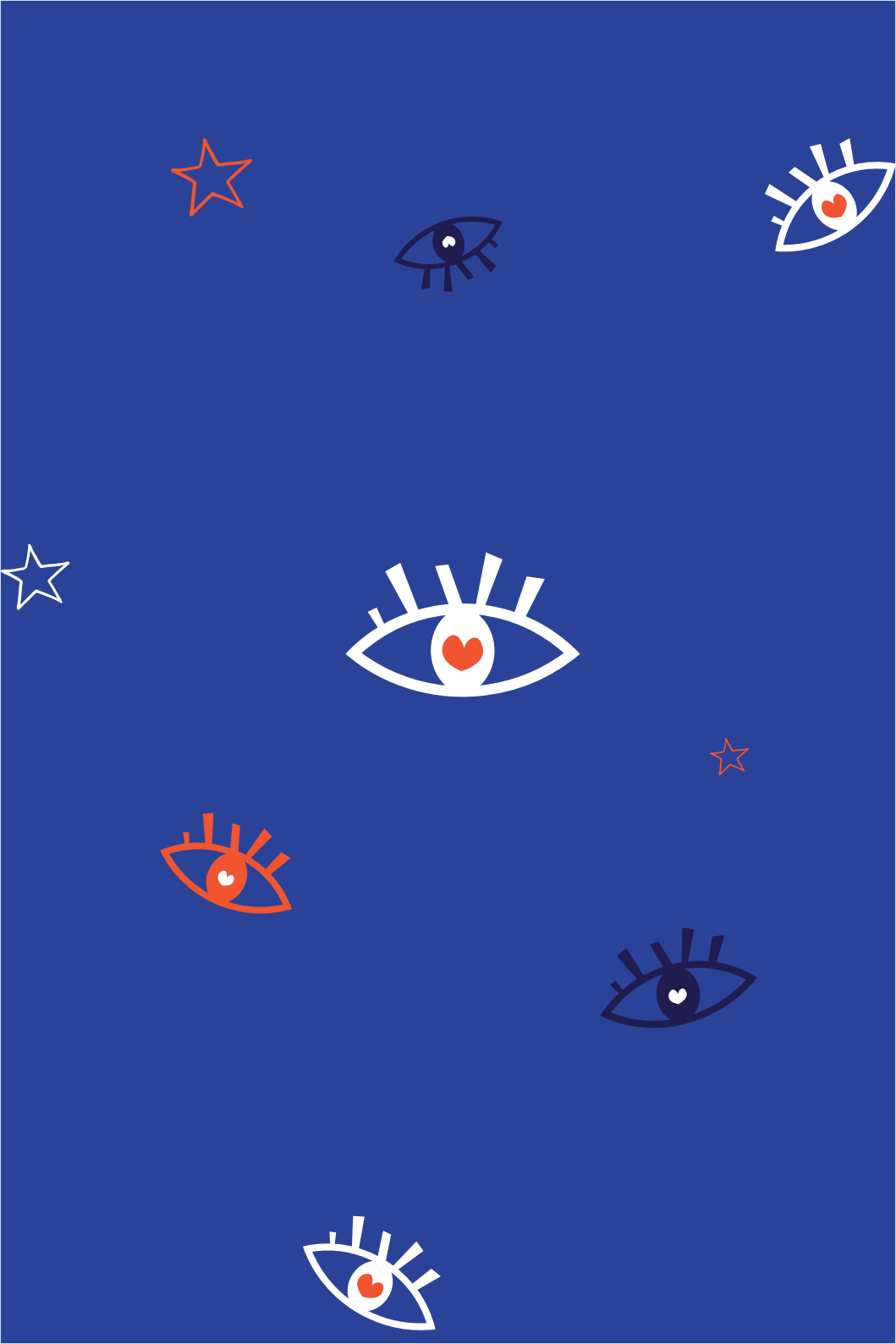

ÉDITO

La saison 2023-2024 fut riche en spectacles et événements avec une participation des spectateurs en forte croissance démontrant ainsi un vif intérêt pour la programmation proposée par L'Intégral.
Encouragée par cet engouement, l'équipe de L'Intégral a concocté un nouveau programme encore une fois varié, qualitatif, original et répondant à tous les publics. Cette diversité culturelle est un axe fort souhaité par les élus.
Cette saison 2024-2025 vous offrira de l'humour avec Anthony Kavanagh, de la danse avec Mehdi Kerkouche. Une nouveauté également puisque L'Intégral vous accueillera à la cathédrale pour que vous puissiez entendre dans un cadre majestueux, le Quatuor Debussy. La magie s'invitera aussi sur scène avec Gus l'illusionniste pour le plaisir des petits et des grands sans oublier la chanson avec Manu Lanvin. Mais ceci n'est qu'un aperçu de cette nouvelle programmation aussi, je vous invite à tourner les pages de la brochure où d'autres surprises vous attendent.
Chers spectateurs, habitués ou nouveaux, c'est avec un immense plaisir que je serai aux côtés de l'équipe de L'Intégral pour vous accompagner dans cette aventure culturelle.

ANNIE CLUZEL
ADJOINTE À LA CULTURE,
PATRIMOINE ET RAYONNEMENT

THÉÂTRE

/ Mercredi 9 octobre / 20 h

Un avenir radieux

Arthur Leroy, businessman et sûr de lui, voit son existence chamboulée lorsque les prédictions de la voyante de sa femme commencent à se concrétiser, le plongeant ainsi dans une tourmente inattendue. Accompagné de son ami maladroit, Diego, Arthur tente désespérément d'éviter les catastrophes annoncées. Seul l'avenir dira s'il parvient à déjouer le destin.

☆

Plein tarif : **38 €** | Tarif réduit : **32.50 €**

HUMOUR

/ Jeudi 17 octobre / 20 h

Anthony Kavanagh "Happy"

Anthony Kavanagh, l'humoriste showman aux talents multiples, débarque pour vous faire rire et vous rendre heureux ! Avec son énergie débordante, il vous embarque dans un spectacle qui vous met de bonne humeur. Une chose est sûre, en sortant de son spectacle vous serez gonflé à bloc et à la question "*Êtes-vous heureux ?*", la réponse se lira facilement sur votre visage.

☆

Tarif unique : **38 €** | *Billetterie uniquement sur www.fnacspectacles.com et www.rpo.net*
PLACEMENT LIBRE

THÉÂTRE MUSICAL

/ Vendredi 8 novembre / 20 h

Fred Radix – "La claque"

1895, Auguste Levasseur, chef de claque, est abandonné par sa troupe, juste avant une grande première. Il doit trouver des remplaçants pour sauver le spectacle. Avec l'aide de Favette et Dugommier, ils se lancent dans une course contre la montre pour former une nouvelle équipe. Après "Le Siffleur" et ses 600 représentations, Fred Radix revient avec un nouveau spectacle qui s'empare d'un sujet et d'un personnage qui ont marqué l'histoire du théâtre et les traite avec humour, musicalité et décalage historique.

Écriture, composition et mise en scène : Fred RADIX.

☆

À partir de 8 ans

Plein tarif : **35 €** | Tarif réduit : **30 €**

CONCERT

/ Jeudi 14 novembre / 20 h

Stéphane

Stéphane, jeune artiste suisse de 25 ans, baigne dans la musique depuis petite, se passionnant pour la guitare avant d'écrire, plus tard, ses propres chansons. Armée d'une énergie brute, une insolence rock'n'roll et une tendre poésie, Stéphane raconte aujourd'hui ses histoires et celles des autres comme si elles étaient siennes. Elle a également réalisé un duo avec Kyo, pour célébrer le 20e anniversaire de l'album culte "Le chemin".

☆

Plein tarif : **29 €** | Tarif réduit : **25 €**

MUSIQUE - HUMOUR

/ Vendredi 22 novembre / 20 h

Fills Monkey "We will drum you"

Les Fills Monkey, c'est un langage universel, celui du son, celui du rythme, celui de la musique et de ses pulsations irrésistibles. Leurs coups de baguettes sont magiques et leurs battements parviennent droit au cœur ! Les Fills Monkey mixent énergie, humour, facéties et poésie, pour nous transporter, petits et grands, dans un monde suspendu entre ciel et terre, entre passé acoustique et futur numérique.
Prenez place, respirez… on y est !
We will drum you*.
**Nous allons vous faire vibrer.*

☆

Plein tarif : **36 €** | Tarif réduit : **31 €**

ONE WOMAN SHOW

/ Jeudi 28 novembre / 20 h

Liane Foly - "La Folle repart en thèse"

Liane Foly célèbre ses 35 ans de carrière dans un one-woman show époustouflant où se mêlent comédie, humour et imitations. Dans sa ''thèse sexygénaire'', elle nous invite dans un voyage singulier retraçant son parcours d'artiste et de femme. De la droguerie du sourire à l'orchestre familial, elle nous surprend tour à tour entre rires et émotions. Avec son grain de Foly bien à elle, elle nous transporte dans un pur moment de divertissement pour tous les publics, bouclant ainsi une trilogie théâtrale et musicale.

☆

Plein tarif : **36 €** | Tarif réduit : **31 €**

THÉ DANSANT

/ Dimanche 1er décembre / 14 h 30

Orchestre Temps Danse

Dimitri Saussard, Belleysan issu d'une famille d'accordéonistes autodidactes et encouragé par le talent et de bonnes rencontres, et Hubert Ledent, auteur, compositeur et généreux interprète, vivant pour la musique dans un univers très éclectique, vous embarquent pour une visite actualisée de l'esprit guinguette musette des bords de Marne. Ils vous feront passer un agréable moment musical et surtout dansant le temps d'un après-midi.

☆

Tarif unique : **15 €**

SPECTACLE FAMILIAL

CONTE MUSICAL

/ Samedi 7 décembre /
3 séances disponibles : 9 h 45 / 10 h 15 / 11 h

Les colporteurs d'histoires sonores "Raconte-moi une musique"

Première partie du spectacle, découvrez le travail de création d'élèves belleysans réalisé avec les artistes de la compagnie.

Les colporteurs d'histoires racontent des histoires dans un univers sonore intime. Textes, musiques et images se côtoient pour faire redécouvrir des histoires tirées d'albums jeunesse illustrés. La musique est fabriquée en direct sur des instruments ou des objets sonores faits maison.

☆

À partir de 3 ans

Tarif unique : **6 €** | Tarif - de 12 ans : **4 €**

HYPNOSE

/ Mardi 10 décembre / 20 h

Messmer – "13Hz"

Messmer, le Maître mondial de l'hypnose, vous convie à une expérience inédite dans son nouveau spectacle "13Hz". Messmer vous invite à explorer un univers mystérieux et hilarant où la frontière entre réalité et illusion s'efface. Avec sa présence charismatique et son talent exceptionnel, il vous guide à travers un jeu subtil d'ondes cérébrales à 13Hz, plongeant au cœur de vos pensées les plus profondes. Osez découvrir cette expérience où maîtrise de soi et fascination se rencontrent pour un voyage unique dans les méandres de l'esprit.

☆

Tarif unique : **55 €** | *Billetterie uniquement sur www.fnacspectacles.com et www.rpo.net*
PLACEMENT LIBRE

THÉÂTRE MUSICAL

/ Samedi 14 décembre / 19 h

Gabor et les Chapeaux rouillés

SPECTACLE FAMILIAL

Dans un monde où toute forme de vie semble avoir disparu, Gabor doit terminer la construction d'une machine appelée "Harmonie" pour retrouver l'Humanité. Aidé de ses amis, les Chapeaux rouillés, il poursuit sa mission dans un voyage féérique où le public est embarqué clandestinement. Dans un décor steampunk, Gabor évolue seul en scène, accompagné de trois musiciens virtuels interagissant avec lui. Ce spectacle familial et novateur offre une expérience visuelle et sonore immersive, mêlant humour, poésie et technologie pour un voyage enchanteur au cœur de l'imagination.

☆

À partir de 4 ans

Plein tarif : **20 €** | Tarif réduit : **17.50 €** | Tarif - de 12 ans : **8 €**

/ Vendredi 10 janvier / 20 h

Florent Peyre "Nature"

Sans fard et sans artifice, Florent Peyre interprète tous les membres d'une troupe de comédie musicale, un soir de première… Entre one man show et pièce de théâtre, il interprète plus d'une vingtaine de personnages et pas moins de cinq animaux (dont quatre en voie de disparition…), dans une performance unique et jubilatoire. Avec ses succès au cinéma et sur scène, Florent Peyre offre une soirée de rires, de folie et de frénésie, portée par une musique originale de Pascal Obispo.

Plein tarif : **38 €** | Tarif réduit : **32.50 €**

/ Mardi 14 janvier / 20 h

Portrait

Mehdi Kerkouche, artiste polyvalent, est connu pour ses talents de danseur, acteur, chanteur et metteur en scène. Il a aussi travaillé pour des stars de la pop culture comme Angèle et Christine and The Queens. Passionné par ce qui se joue dans le collectif, il explore avec “Portrait“ les rapports intrafamiliaux à travers des tableaux très expressifs, teintés de burlesque. Puissante, fluide et vibratoire, sa danse rassemble de jeunes artistes d’horizons différents - hip-hop, street jazz, cabaret, contemporain, voguing, cirque - et fusionne les styles, galvanisée par une musique électro-pop envoûtante. Entre leurs accords et désaccords, se glisse la lumineuse Amy Swanson, héritière de la danse expressive d’Isadora Duncan.

☆

À partir de 8 ans

Plein tarif : **29 €** | Tarif réduit : **25 €**

COMÉDIE MUSICALE

SPECTACLE FAMILIAL

/ Dimanche 26 janvier / 16 h

Les Mystérieuses Cités d'or

Enfants du soleil, embarquez pour un voyage extraordinaire et initiatique à la découverte de civilisations oubliées avec Esteban, Zia et Tao dans les Mystérieuses Cités d'or. Ce spectacle épique, rythmé par des chorégraphies, des combats et des chansons cultes, transporte petits et grands dans une odyssée fantastique. L'aventure vous appelle, rejoignez-nous à bord du Grand Condor !

☆

À partir de 4 ans

CARRÉ OR : Plein tarif : **32 €** | Tarif - de 12 ans : **26 €**

CATÉGORIE 1 : Plein tarif : **27 €** | Tarif - de 12 ans : **18 €**

CATÉGORIE 2 : Plein tarif : **22 €** | Tarif - de 12 ans : **18 €**

HUMOUR

/ Vendredi 7 février / 20 h

Philippe Lellouche "Stand alone"

Seul en scène pour la première fois, retrouvez Philippe Lellouche dans un rapport intime avec le public. Dans ‘‘Stand alone’’, il partage avec autodérision ses souvenirs d’enfance, ses amours et bien sûr ses névroses. Après 15 ans de succès sur les planches, plongez dans un voyage dans le temps, un moment de bonheur assumé dont nous avons tous besoin.

Plein tarif : **38 €** | Tarif réduit : **32.50 €**

THÉÂTRE

/ Mardi 11 février / 20 h

L'heure des assassins

Vous avez aimé "Les Voyageurs du crime" ? Julien Lefebvre revient avec le dernier spectacle de sa série policière : "L'heure des assassins" !

« La réussite est une chose étrange. Voyez-vous, ce soir, je signe mon retour triomphant en Angleterre. Tout le gratin de Londres sera là, pourtant, il y aura bien un grand absent. Moi, Philip Somerset. Vous ne me verrez pas, car ce soir, je vais mourir. Oh, détrompez-vous, cela ne me fait pas plaisir ! Pourtant, mon meurtrier est forcément parmi eux. Alors qui ? Qui m'a assassiné ? Et si c'était simplement mon heure ? »

De Julien LEFEBVRE

☆

Plein tarif : **30 €** | Tarif réduit : **26 €**

CONCERT

/ Jeudi 20 février / 20 h

Manu Lanvin

Chanteur, guitariste et showman, Manu Lanvin est aujourd'hui une figure incontournable du blues rock français. Salué par ses pairs, comme Johnny Hallyday dont il a assuré bon nombre de fois les premières parties de spectacles, Manu Lanvin incarne sans conteste le renouveau du genre et a su parfaire au fil des années un rock blues explosif. Avec sept albums à son actif dont quatre avec son power trio le Devil Blues, le chanteur a enchaîné depuis 2012 plus de 600 concerts sur des scènes prestigieuses.

☆

Plein tarif : **30 €** | Tarif réduit : **26 €** | Fosse : **20 €**

THÉÂTRE

/ Samedi 22 février / 20 h

Complètement space

Une mission galactique irrésistible ! Jacqueline et Michel gagnent un séjour dans l'espace au sein d'une équipe de scientifiques renommés. Leur mission : explorer la planète BK812 afin de ramener une nouvelle source d'énergie qui pourrait bien sauver la Terre. Seulement voilà, ils ne connaissent absolument rien à la science ! Et la cohabitation avec Olga, la capitaine autoritaire, Aurélien, l'astronaute mystérieux et Jimmy, le jeune diplômé fébrile, s'annonce difficile… et pourrait bien mettre en péril la mission !

Avec Valérie MAIRESSE, Paul BELMONDO, Sandrine QUETIER, Florian MAUBERT et Willy LIECHTY.

☆

Plein tarif : **44 €** | Tarif réduit : **38 €**

CIRQUE

/ Mardi 18 mars / 19 h

DANS LE CADRE DU FESTIVAL MÉLIMÔMES

"Aux étoiles !"

"Aux étoiles", spectacle du Cirque Hirsute, vient chatouiller nos vieux rêves d'astronautes, d'apesanteur et d'aventure spatiale dans l'espace infini... Là-haut dans l'univers, au cœur d'un immense planétarium, deux complices accrochent des étoiles et des planètes pour remplir l'espace du ciel. Autour d'une tournoyante machine cosmique, ils accomplissent tant bien que mal leur besogne, préparant le grand décollage. Ils nous embarquent dans leurs péripéties, de défis en acrobaties, filant avec humour au travers du merveilleux et du fantastique, tels d'improbables clowns cosmiques.

☆

À partir de 5 ans

Plein tarif : **18 €** | Tarif réduit : **16 €** | Tarif - de 12 ans : **10 €**

SAISON 2024 2025

2024

Un avenir radieux	mercredi 9 octobre	20 h
Anthony Kavanagh - "Happy"	jeudi 17 octobre	20 h
Fred Radix - "La claque"	vendredi 8 novembre	20 h
Stéphane	jeudi 14 novembre	20 h
Fills Monkey - "We will drum you"	vendredi 22 novembre	20 h
Liane Foly - "La Folle repart en thèse"	jeudi 28 novembre	20 h
Orchestre Temps Danse	dimanche 1er décembre	14 h 30
Les colporteurs d'histoires	samedi 7 décembre	9 h 45 10 h 15 / 11 h
Messmer - "13Hz"	mardi 10 décembre	20 h
Gabor et les Chapeaux rouillés	samedi 14 décembre	19 h

2025

Florent Peyre - "Nature"	vendredi 10 janvier	20 h
Portrait	mardi 14 janvier	20 h
Les Mystérieuses Cités d'or	dimanche 26 janvier	16 h
Philippe Lellouche	vendredi 7 février	20 h
L'heure des assassins	mardi 11 février	20 h
Manu Lanvin	jeudi 20 février	20 h
Complètement space	samedi 22 février	20 h
Festival Mélimômes - "Aux étoiles"	mardi 18 mars	19 h
Je l'aime et je l'aurai	jeudi 20 mars	20 h
Nuit Incolore	jeudi 27 mars	20 h
Même pas peur	jeudi 10 avril	20 h
GUS l'illusionniste - "Givré"	samedi 12 avril	20 h
Tangy Pastureau - "Un monde hostile"	vendredi 18 avril	20 h
Michèle Bernard - "Miettes"	samedi 10 mai	20 h
La Folle histoire de France	vendredi 16 mai	20 h
Quatuor Debussy	jeudi 22 mai	20 h

pass Culture · PASS Région · AIN le Département · Chéquier Jeunes 01

Plein tarif	Tarif réduit et abonnés	Fosse	- 12 ans	Scolaires	Tarif unique
38 €	32.50 €				
		Placement libre			38 €
35 €	30 €				
29 €	25 €				
36 €	31 €			20 €	
36 €	31 €				
					15 €
			4 €		6 €
		Placement libre			55 €
20 €	17.50 €		8 €		
38 €	32.50 €				
29 €	25 €			20 €	
Or 32 € Cat.1 : 27 € Cat.2 : 22 €			Or 26€ Cat.1 : 18 € Cat.2 : 18 €		
38 €	32.50 €				
30 €	26 €				
30 €	26 €	20 €			
44 €	38 €				
18 €	16 €		10 €	6 €	
38 €	32.50 €				
35 €	30 €	25 €			
18 €	16 €			8 €	
38 €	32.50 €				
36 €	31 €				
18 €	16 €			8 €	
18 €	16 €			8 €	
40 €	35 €				

/ Jeudi 20 mars / 20 h

Je l'aime et je l'aurai

Adrienne Thomeret est une jolie femme pleine de charme mais aussi de préjugés et de tabous. Un homme s'introduit chez elle et lui fait une cour insolente. Malgré ses efforts immodérés, il n'arrive pas à toucher son cœur et ses tentatives de séduction échouent lamentablement les unes après les autres. Un hasard opportun lui permet de découvrir très vite que le mari d'Adrienne n'est pas le mari fidèle que l'on croyait. Cette découverte va être, pour lui, un précieux moyen de chantage.

C'est là où la comédie commence et elle est loin d'être terminée…

☆

Plein tarif : **38 €** | Tarif réduit : **32.50 €**

CONCERT

/ Jeudi 27 mars / 20 h

Nuit Incolore

Avec le succès de son hit “Dépassé“ Nuit Incolore s’impose comme l’un des phénomènes immanquables de la pop francophone ! Derrière le nom de scène, Nuit Incolore qui lui est venu en pleine insomnie, Théo parle de ses rêves, de ses sentiments et se met en scène à la manière d’un personnage de manga. Quand d’autres ont peur de leur côté sombre, lui s’en inspire, le sublime et l’éclaire dans ses textes poétiques et des tonalités pop et lo-fi. Comme tiré d’un film de Tim Burton ou des studios Ghibli, l’univers de Nuit Incolore est un voyage, une invitation hypnotique à passer des “nuits sans couleur” à ses côtés.

Plein tarif : **35 €** | Tarif réduit : **30 €** | Fosse : **25 €**

même pas peur !

/ Jeudi 10 avril / 20 h

Même pas peur !

Un spectacle empreint de sauvage et de poésie. La vie de cet homme ordinaire dans une ville ordinaire est régie par la routine, son quotidien rythmé par les horloges et les obligations. Il est pris au piège dans les filets de la civilisation moderne. Atteint d'un mal qu'il ignore, il sur-vit. Pourtant, au fond de lui, il sent un appel, une voix insistante qui murmure à son âme dénaturée. La compagnie ThéÂrt&Co signe une nouvelle création qui questionne la relation que nous entretenons avec le reste de la nature.

Compagnie soutenue par la Communauté de Communes Bugey Sud, la Maison du Marais, la Préfète de la région Auvergne-Rhône-Alpes et la Ville de Belley.

☆

Plein tarif : **18 €** | Tarif réduit : **16 €**

/ Samedi 12 avril / 20 h

GUS l'illusionniste "Givré"

Avec ce nouveau spectacle, Gus voit les choses en grand ! Ses nouvelles illusions, encore plus spectaculaires vous feront voyager jusqu'en haute montagne. Gus garde le côté poétique et interactif qu'on lui connaît mais cette fois-ci en poussant le curseur de l'humour encore plus loin, avec un seul objectif : vous montrer qu'il est complètement "givré" !

Plein tarif : **38 €** | Tarif réduit : **32.50 €**

HUMOUR

/ Vendredi 18 avril / 20 h

Tanguy Pastureau "Un monde hostile"

Agressivité dans les rapports humains, menaces de mort sur les réseaux sociaux, coups de couteaux qui partent à tort et à travers, harcèlement scolaire et vente libre des doudounes sans manches : le monde est hostile. Tanguy Pastureau, présentateur radio sur RTL et France Inter depuis plus de 15 ans, le sait, et il tente de se blinder face au déferlement de haine. Seulement, c'est un homme sensible, au coeur de beurre demi-sel. Et si finalement, cette fragilité le plaçait d'office dans la bonne équipe ? Celle des gens qui doutent.

Plein tarif : **36 €** | Tarif réduit : **31 €**

/ Samedi 10 mai / 20 h

Michèle Bernard – "Miettes"

Après la sortie de son Intégral discographique en 2021, Michèle Bernard a pris le temps de contempler avec émotion le chemin parcouru, d'une vie entièrement dédiée à la musique. Elle a fait le choix de laisser le désir la guider, tel un compagnon de voyage, pour continuer son chemin artistique. C'est ainsi qu'est né "Miettes", où elle nous partage des fragments de sa vie, mais aussi de la nôtre, dans un monde en perpétuel mouvement. Michèle Bernard offre un opus où la simplicité des arrangements met en valeur la richesse de ses textes et de sa voix, accompagnée par un trio de basse et contrebasse, d'accordéon et de guitare.

Plein tarif : **18 €** | Tarif réduit : **16 €**

THÉÂTRE

/ Vendredi 16 mai / 20 h

La folle histoire de France

Replongez dans le meilleur cours d'histoire de votre vie. Ici, vous n'êtes pas au théâtre, mais en classe. Le professeur Terrence vous accueille dans sa classe le temps d'une heure de colle. Parmi vous, le cancre que vous avez tous connu, Malik, un redoublant de 5e, et ce, depuis 20 ans ! Le professeur va devoir déployer tout son talent et son savoir pour faire revivre l'histoire et donner à Malik l'envie d'apprendre. Seulement, plus les faits sont détaillés, plus le cancre va enchaîner les pitreries et plus l'histoire bascule dans la folie ! Le public n'est pas en reste, délégué, cancre ou fayot, chacun participe à sa manière.

Le saviez-vous ? Toutes les anecdotes du spectacle correspondent à des faits réels.

☆

À partir de 7 ans

Plein tarif : **18 €** | Tarif réduit : **16 €**

/ Jeudi 22 mai / 20 h

Quatuor Debussy

Le Quatuor Debussy réinterprète le Requiem de Mozart, revisité pour quatuor à cordes par Peter Lichtenthal. Le Quatuor Debussy opte pour une réécriture complète du manuscrit, la plus fidèle possible à l'arrangement de Lichtenthal. Il vous propose un concert "hors les murs à la cathédrale de Belley et mettra en lumière tout le talent d'un autre géant de la musique, Dimitri Chostakovitch, dont les quatre musiciens lyonnais sont fervents admirateurs et considérés aujourd'hui comme les spécialistes. Avec son "Élégie" et l'autobiographique "Quatuor n°8", les Debussy vous dévoileront la force du compositeur à travers un requiem intime et personnel.

Place de la Cathédrale - 01300 Belley

Plein tarif : **40 €** | Tarif réduit : **35 €**

GUIDE DU SPECTATEUR

ABONNEMENT

☆ **Grand public : 20 €**
Priorité de placement (accès à la billetterie 15 jours plus tôt)
+ 15 % de réduction sur chaque spectacle de la saison culturelle

→ Abonnement individuel, nominatif, non cumulable avec d'autres réductions.

☆ **Associations, entreprises et comités d'entreprise : 200 €**
15 % de réduction sur chaque spectacle, dès la première place achetée et pour l'ensemble des adhérents à ces organisations.

→ Uniquement en vente à L'Intégral.

Mise en vente des abonnements à partir du **13 juin 2024 – 21 h**
lors de la Soirée de lancement de la nouvelle saison à L'Intégral.

TARIF RÉDUIT

Le tarif réduit s'adresse aux abonnés, au moins de 25 ans, aux demandeurs d'emploi, à toute personne possédant une carte d'invalidité, sur présentation d'un justificatif.

BILLETTERIE

La billetterie de l'ensemble des spectacles de la saison est accessible :
☆ **Avec abonnement** : à partir du **jeudi 13 juin 2024 à 21 h**
☆ **Sans abonnement** : à partir du **lundi 1er juillet 2024 à 8 h**

Les billets non utilisés ne sont ni remboursés, ni échangés.

COMMENT ACHETER MON BILLET ?

✓ **Sur place** : 422, avenue Hoff 01300 BELLEY
→ règlement par CB, espèces, chèques, chèques vacances, Pass région, Chéquier jeunes 01, Pass culture

✓ **Par Internet** sur le site www.lintegral.fr
✓ **Par téléphone*** au 04 79 42 31 88
✓ **Par mail*** à lintegral@belley.fr
✓ **Par courrier*** adressé à L'Intégral - 422, avenue Hoff 01300 BELLEY
→ accompagné d'un chèque libellé à l'ordre du Trésor public
+ numéro de téléphone + adresse mail

✓ **Auprès des réseaux partenaires**
Fnac, Ticketmaster, Carrefour, Leclerc, Auchan (frais de location en sus)

** Les places réservées par courrier, téléphone ou mail, seront à retirer aux heures d'ouverture de L'Intégral ou le soir du spectacle.*

INFOS PRATIQUES

NOUVEAU !

Profitez d'un temps gourmand salé avec ou sans boisson juste avant le spectacle !
L'Intégral vous propose de commander votre snack par téléphone **04 79 42 04 12**, par mail à **lintegral@belley.fr** ou bien sur notre billetterie en ligne **www.lintegral.fr**, au plus tard, la veille de la représentation.

/Mobilité réduite/ L'Intégral met à disposition pour vous et votre accompagnant le premier rang pour tous les spectacles, sous réserve d'un justificatif. Afin d'en bénéficier, vous pouvez nous contacter par téléphone **04 79 42 31 88**, par mail **lintegral@belley.fr** ou vous rendre sur place.

/Se garer/ L'Intégral est une des rares salles de spectacles à disposer d'un parking gratuit à proximité immédiate. Le stationnement n'est donc pas un problème en évitant cependant les places le long du trottoir, en bordure de L'Intégral, afin de préserver l'accès aux véhicules de secours.

/Retard/ Vous serez admis dans la mesure où votre entrée sera compatible avec le bon déroulement du spectacle. Soyez ponctuels car nos spectacles débutent à l'heure. En cas de retard, vous ne pourrez plus prétendre à votre place numérotée. Dans ce cas, nous vous accompagnerons en salle par l'entrée perturbant le moins possible la représentation.

/Jour de spectacle/ À Belley, la convivialité prime et notre équipe de barmen est entièrement disponible les jours de spectacle pour vous servir. Nous espérons également profiter de ce temps d'échange avec vous pour recueillir vos impressions, avis ou suggestions, essentiels pour toute l'équipe. A L'Intégral nous essayons de conserver la tradition des autographes, dédicaces et/ou des photos avec les artistes, lorsque cela est possible

/Communication/ Restez connectés avec nous ! Suivez-nous sur Facebook, Instagram et Illiwap pour découvrir nos actualités, nos événements et offres spéciales. Vous pouvez également vous abonner à notre newsletter mensuelle en remplissant le formulaire sur notre site www.lintegral.fr pour recevoir les dernières nouvelles et événements à ne pas manquer.

Carrefour BELLEY groupe provencia

france bleu pays de savoie

MÉDIATION CULTURELLE

L'Intégral propose des actions de médiation culturelle destinées à créer des liens entre les artistes programmés et le public scolaire.
Pour la saison 2024-2025, 7 spectacles à destination des scolaires seront accueillis sur la scène de L'Intégral.

☆ **Un tarif attractif est proposé aux écoles, collèges et lycées sur les séances tout public :**

- **Fills Monkey** – vendredi 22 novembre à 20 h / tarif scolaire : 20 €
- **Portrait** – mardi 14 janvier à 20 h / tarif scolaire : 20 €
- **Aux étoiles** – mardi 18 mars à 20 h / tarif scolaire : 6 €
- **Même pas peur** – jeudi 10 avril 20 h / tarif scolaire : 8 €
- **Michèle Bernard** – samedi 10 mai 20 h / tarif scolaire : 8 €
- **La folle histoire de France** – vendredi 16 mai à 20 h / tarif scolaire : 8 €

☆ **Des séances sont également proposées aux classes sur le temps scolaire, avec une place gratuite pour 30 places achetées aux tarifs scolaire :**

- **Les colporteurs d'histoires** – vendredi 6 décembre
- **Même pas peur** – jeudi 10 et vendredi 11 avril
- **Aux étoiles** – mardi 18 mars
- **La folle histoire de France** – vendredi 16 mai

☆ **Des ateliers sont en cours de construction avec les artistes de la programmation :**

- **Fills Monkey**
- **Michèle Bernard**
- **Les colporteurs d'histoire**

Contact : Marie-Alice Besson
ma.besson@belley.fr
04 79 42 31 88

Pour mémoire, nous acceptons : ***Pass culture, Pass' Région et Chéquier jeunes 01.***

ORGANISER UN ÉVÉNEMENT

En petit comité ou en plus grand nombre, L'Intégral vous accueille ainsi que vos invités dans des conditions optimales de confort et de convivialité... Nos deux salles ainsi que le déambulatoire sont privatisables pour vos réunions, séminaires, salons, conférences, spectacles, galas de danse… à l'exception des jours de pré-montage technique et/ou de représentation artistique dans le cadre de notre saison culturelle. Le déambulatoire et son espace bar, le vestiaire et les sanitaires sont disponibles lors de la location de chaque salle. Nous sommes à votre disposition pour vous conseiller et/ou vous mettre en relation avec des partenaires, spécialisés dans la prestation événementielle.

- **La grande salle de diffusion artistique**

Une salle confortable, modulable **de 680 places assises à 1 140 places (240 assises et 900 debout)** avec une grande ouverture de plateau et une visibilité complète quelle que soit votre place. Cette salle de spectacles est entièrement équipée pour répondre à l'ensemble des demandes techniques (son, lumière, vidéo) et le régisseur général peut vous conseiller en amont pour que votre événement soit une réussite. Vous avez également la possibilité d'organiser des repas associatifs ou soirées dansantes pour 300 personnes.

- **La salle du Colombier**

Belle salle très lumineuse pouvant accueillir jusqu'à **300 personnes debout, 200 personnes en cocktail ou 150 personnes pour un buffet ou repas assis.** Elle est également équipée d'un vidéoprojecteur, d'un écran ainsi que d'un système de sonorisation et d'éclairage. La mise à disposition d'un petit espace scénique, de tables et de chaises est possible et vous sera proposée lors de votre réservation.

- **L'espace de convivialité – Déambulatoire**

Cet espace dispose d'une banque d'accueil, d'un bar d'une grande longueur et d'un vestiaire et peut être aisément aménagé pour accueillir un cocktail, un buffet ou tout autre type d'événement. Bordé de hautes baies vitrées, cet espace de convivialité vous séduira par l'adaptabilité de sa surface.

Renseignements au 04 79 42 31 88
ou par mail : lintegral@belley.fr

ÉGALEMENT SUR LA SCÈNE DE L'INTÉGRAL...

OCTOBRE

/ Les Épicuriennes de Belley / Jeudi 3 oct.

à partir de 17 h (concours jeunes en formation)
puis soirée de lancement 19 h
> Entrée libre, ouvert à tous ; Organisation Ville de Belley : 04 79 42 23 35
programme complet www.belley.fr

/ Ensemble faisons notre cinéma / Vendredi 11 oct. 14 h 30

Dans le cadre de la Semaine bleue
avec l' association Au coeur des différences.
Entrée libre, ouvert à tous : coeur.desdifferences14@orange.fr

/ La reine des glaces / Dimanche 13 oct. / 15 h

> Billetterie sur yuticket.com

/ Marie Candies / Dimanche 20 oct. / 15 h

> Billetterie sur billetweb

NOVEMBRE

/ Concert Thierry Maguier / Samedi 16 nov. / 20 h

> Billetterie sur place / Grande salle

DÉCEMBRE

/ Concert HELP A Beatles Tribute / Vendredi 13 déc.

> Grande salle

MARS

/ Les Ainprovisibles / Vendredi 7 mars / 20 h 30

/ Salon Smile / Du mercredi 12 au vendredi 14 mars

MAI

/ Les Ainprovisibles / Samedi 3 mai / 20 h 30

JUIN

/ Chorale collège Sabine Zlatin / Mardi 3 & mercredi 4 juin

> Billetterie sur place

/ L'ACA Danse / Samedi 7 juin

> Billetterie sur place

/ Mille pas / Samedi 14 juin

> Billetterie sur place

/ Temps Dans Jazz / Samedi 21 & dimanche 22 juin

> Billetterie sur place

/ Spectacle Art et Danse / Samedi 28 juin

> Billetterie sur place

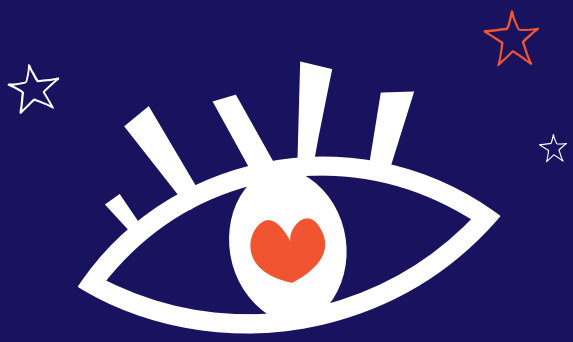

À TRÈS VITE
L'INTÉGRAL !

L'Intégral

422 avenue Hoff
01300 Belley

04 79 42 31 88

Lundi, mardi et jeudi
8 h – 12 h 15 / 13 h – 18 h

Vendredi
8 h – 12 h 15 / 13 h – 17 h

www.lintegral.fr

Ville de Belley
lieu culturel municipal

©Création Kazéine - Impression Gonnet Imprimeur - Ne pas jeter sur la voie publique.