

BELLEY EN UN CLIN D'ŒIL





BIENVENUE
À BELLEY !



SOMMAIRE

VOS ÉLUS

Edito du maire	p.4
Adjoints & conseillers délégués	p.5

CARTE SENSIBLE

Lieux d'intérêt	p.6
-----------------	-----

CARTE D'IDENTITÉ

Restez informés !	p.9
-------------------	-----

VOS DÉMARCHES

Citoyenneté · Cimetière	p.10
Travaux	p.10

ÉDUCATION

Petite enfance	p.13
Accueil de loisirs	p.14
Coup de pouce jeunes	p.15
Établissements scolaires	p.17
Services périscolaires	p.17

LOISIRS

Vie culturelle	p.19
Vie associative	p.21
Sports	p.21

ACTION SOCIALE & SANTÉ

CCAS	p.23
L'Escale centre social	p.24
Santé	p.24

ENVIRONNEMENT

Parcs et forêt · ViaRhôna	p.27
Gestion des déchets	p.28
Gestion de l'eau	p.29

PATRIMOINE

Patrimoine & tourisme	p.30
-----------------------	------

COMMERCE & ÉCONOMIE

Commerce de proximité	p.32
Tissu économique	p.33

SE DÉPLACER

Mobilité	p.34
Stationnement	p.35

BIEN VIVRE ENSEMBLE

Police municipale	p.36
Vidéoprotection	p.37
Règlements municipaux	p.37

NUMÉROS UTILES

17 : gendarmerie

04 79 42 31 71 :
police municipale

18 : pompiers

15 : Samu

112 : numéro d'urgence européen

04 79 42 23 00 : Mairie de Belley

04 79 81 41 05 : Communauté
de communes Bugey Sud

04 28 38 44 81 : Régie des eaux

04 79 42 59 59 :
Centre hospitalier Bugey Sud



Dimitri **LAHUERTA**
maire de Belley

BIENVENUE CHEZ VOUS !

Choisir de s'installer dans une ville, d'y développer un projet, d'y investir, c'est bien plus qu'une décision pratique : c'est un engagement, un nouveau chapitre de vie. Ce guide a été pensé pour vous accompagner dans cette étape, que vous soyez tout juste arrivé, futur habitant, partenaire institutionnel ou économique, ou porteur de projets à la recherche d'un territoire où ancrer vos ambitions.

Belley, ville centre du territoire Bugey-Sud qui compte 34 000 habitants, est située au cœur d'un environnement naturel exceptionnel et préservé, riche d'une histoire forte et tournée vers l'avenir. Cette identité se construit chaque jour grâce à celles et ceux qui y vivent, y travaillent, entreprennent, innovent, s'engagent dans la vie associative, culturelle ou sportive, singulière à Belley. Notre responsabilité d'élus est de créer les conditions favorables à cette dynamique : des services publics accessibles, des équipements de qualité, une offre éducative et associative étoffée, un centre-ville vivant et un tissu économique soutenu et accompagné.

Ce guide a un double objectif. Il vous présente, de manière simple et concrète, l'ensemble des services et ressources qui faciliteront votre quotidien : démarches, mobilités, écoles, structures petite enfance, santé, tranquillité publique, vie associative, culture et loisirs. Il met également en lumière les atouts et les projets structurants de Belley : dynamisme commercial, patrimoine et cadre de vie, mais aussi notre volonté d'accompagner l'innovation, les transitions écologique et énergétique.

Pour les entreprises, investisseurs et partenaires, Belley offre la force d'un territoire en développement, bien situé, connecté, avec une gouvernance locale accessible et à l'écoute. Notre équipe municipale et nos services sont mobilisés pour faciliter l'accueil des projets, favoriser les synergies et créer un climat de confiance propice à la réussite commune. Investir à Belley, c'est faire le choix d'un territoire qui encourage et valorise l'initiative, l'engagement, une ville qui mise sur la qualité de vie, la durabilité et les coopérations entre acteurs publics, privés et associatifs.

Au fil des pages, vous découvrirez une ville qui se construit avec et pour ses habitants. Que vous arriviez seul, en famille, avec un projet de vie ou de développement économique, sachez que vous trouverez ici une collectivité disponible, engagée et fière de vous accueillir. Ensemble, faisons de Belley un lieu où l'on ne fait pas que passer, mais où l'on a envie de rester et de construire l'avenir.

Belley en un clin d'œil // Directeur de publication :
Dimitri Lahuerta · Rédaction : services municipaux
Maquette : Céline Harrel · Mise en pages : service
communication · Impression : Imprimerie Gonnet - Virignin
labellisée Imprim'vert - 200 exemplaires · Crédits photos :
Ville de Belley, Jennifer Parpette, Argo - Jérôme Pruniaux,
CCBS - Laurent Madelon, Nadia Berg, CHBS, Roland Vachther
Dépôt légal : mai 2026 - ISSN : 2803-4996

LES ADJOINT·E·S



Marc DUMAS
Cadre de vie,
environnement, stratégie
sur les infrastructures,
les énergies et les mobilités



Annie DELPON
Action sociale, santé
et accompagnement
tout au long de la vie
des publics



Jean-Michel BERTHET
Tranquillité publique,
PCS*, CLSPD*, travaux
et affaires protocolaires



Sylvie SCHREIBER
Action éducative,
citoyenneté et qualité
de service à la population



Daniel PONCY
Sports, vie associative,
événementiel
et communication
institutionnelle



**Marie-Hélène
DESCHAMPS**
Urbanisme, habitat
et commerce



Pierre ROUX
Affaires financières
et mutualisation



Géraldine FRIBAULT
Culture et rayonnement

LES CONSEILLER·E·S DÉLÉGUÉ·E·S



Nadine THÉVENOT
Ressources humaines,
RSE* et HSE*, foires
et marchés



Alain VINCENT
Contrôle des règles
d'urbanisme, sécurité
des établissements
et événements recevant
du public



Annie CLUZEL
Patrimoine historique
de la ville, Site Patrimo-
nial Remarquable et
affaires juridiques

en savoir



Composition complète
du conseil municipal,
des commissions,
coordonnées...



*

PCS : Plan Communal de Sauvegarde

CLSPD : Conseil Local de Sécurité
et de Prévention de la Délinquance

RSE : Responsabilité Sociétale
des Entreprises

HSE : Hygiène Sécurité Environnement



LES LIEUX D'INTÉRÊT EN UN CLIN D'ŒIL



Hôtel Dallemagne
(XVIII^e) / conservatoire
11 cours de Verdun

L'Intégral & Espace Rameaux
salles de spectacles
avenue Hoff



Palais épiscopal (XVIII^e)
/ médiathèque
rue des Cordeliers

Plaine sportive
Stades Diano/Coiffet/Chastel - Piscine
Aire de pratique libre - Courts de tennis

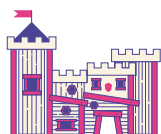

Aire de jeux
avenue Paul Chastel

Place des Terreaux (XIX^e)
fontaine et salle des fêtes



Forêt de Rathonne
route de Lyon

**Cathédrale
Saint Jean-Baptiste (XIX^e)**
place de la Cathédrale



B Hôtel de ville (XIX^e)
11 boulevard de Verdun

**Cour de la maison natale
de Brillat-Savarin (XVI^e)**
(info visite : office de tourisme)



Institution Lamartine
(XVIII^e)
41 rue Georges Girerd

**Centre hospitalier
Bugey Sud**
route de Lyon



Vieille porte (XVII^e)
rue Sainte-Marie

La louve passante
Grande rue
1980 - Colette Sonzogni



Hôtel de Bailliage (XVI^e)
/ office de tourisme
34 Grande rue

ViaRhôna
Accès
ZAC de l'Ousson





CARTE D'IDENTITÉ

Située au pied du Grand Colombier, entre Rhône et montagnes, Belley est une ville à taille humaine où il fait bon vivre !

Capitale historique du Bugey, Belley possède un passé millénaire. Ancienne cité épiscopale, elle conserve de nombreux témoignages de son riche héritage : sa majestueuse cathédrale Saint-Jean-Baptiste, ses ruelles anciennes, ses maisons à encorbellement et ses hôtels particuliers racontent l'histoire d'un territoire à la croisée des influences savoyardes et dauphinoises.

Ville de culture et de gastronomie, Belley est aussi la patrie du célèbre gastronome Jean-Anthelme Brillat-Savarin. Cette tradition culinaire perdure à travers l'évènement majeur : les Épicuriennes, festival de la gastronomie qui met à l'honneur en octobre les producteurs et les savoir-faire locaux.

Porte d'entrée vers les Alpes et la Savoie, Belley offre un cadre naturel remarquable. À deux pas des lacs, des forêts et des cols emblématiques, elle attire les amateurs de plein air, de randonnée, de vélo ou de camping-car, en quête d'authenticité et de liberté.

La ville conjugue qualité de vie, développement durable et services de proximité. Elle s'appuie notamment sur une offre de santé complète, avec un centre hospitalier et des professionnels libéraux engagés, garantissant un accès aux soins de qualité. Son tissu économique repose sur des commerces de proximité dynamiques et un bassin d'emploi actif, porté par des entreprises investies.

Belley accueille régulièrement des événements culturels, sportifs et associatifs qui en font une commune vivante et ouverte. La ville affirme ainsi son équilibre entre qualité de vie, vitalité économique et accès aux services, offrant un cadre attractif pour vivre, travailler et s'épanouir au cœur du Bugey.

**9 388
hab.**

Population municipale

**22,6
km²**

Superficie totale

**220 m
à 392 m**

Altitude minimale
et maximale

185
agents municipaux



COMMENT SUIVRE L'ACTU MUNICIPALE ?



Instagram
@villedebelley



Facebook
Ville de Belley



YouTube
@villedebelley



Illiwap
Mairie de Belley



**Site internet &
Magazine municipal**
www.belley.fr



LinkedIn
Ville de Belley



linktree



**Belley en un clic : réseaux
sociaux, infos et +**





VOS DÉMARCHES

L'Espace citoyens

Votre Espace citoyens, service de proximité destiné à faciliter vos démarches citoyennes (état civil, élection, identité), est accessible depuis un ordinateur, un smartphone ou une tablette et cela 24h/sur 24 et 7j/7.

Accueil - État civil

📍 11 boulevard de Verdun
☎ 04 79 42 23 00
✉ etat-civil@belley.fr

Population (passeport, carte d'identité, élection)

📍 11 boulevard de Verdun
☎ 04 79 42 23 19
✉ service-population@belley.fr



Travaux

Qu'est-ce que l'urbanisme ?

L'urbanisme regroupe l'ensemble des règles et procédures qui encadrent les constructions, les aménagements et les modifications de bâtiments sur un territoire donné. Ces règles permettent de garantir un cadre de vie harmonieux, sécurisé et respectueux de l'environnement et du patrimoine local.

Quelles sont les principales démarches concernées ?

Selon la nature du projet, différentes autorisations peuvent être nécessaires. N'hésitez pas à consulter le site internet de la Ville qui détaille les étapes et vous renseigne sur les documents à fournir.

Besoin d'aide ?

Le service urbanisme de la mairie vous accompagne à chaque étape de votre projet :

- Informations sur les règles locales (conformité avec le Plan Local d'Urbanisme)

Le cimetière municipal

Le cimetière communal situé au lieu-dit des Eplantaz, 67 rue des Bergeronnettes est ouvert du 15 avril au 15 octobre de 8 h à 20 h et du 16 octobre au 14 avril de 8 h à 18 h.

Vous pouvez rencontrer le conservateur sur site les jeudis et vendredis, n'hésitez pas à le contacter au **06 02 07 48 37**.

Le service état civil est également disponible aux horaires d'ouverture de la Mairie.



- Aide au montage de dossier
- Suivi de votre demande

Avant de commencer vos travaux, veillez à la conformité des points suivants :

- Vérifier les règles du PLU
- Respecter les délais d'instruction
- Obtenir l'autorisation nécessaire

📍 11 boulevard de Verdun
☎ 04 79 42 23 09
✉ urbanisme@belley.fr





ÉDUCATION



PÔLE **PETITE ENFANCE** DU CCAS

**À Belley, un
accompagnement
dès le plus
jeune âge**

La Ville de Belley accueille les enfants de 0 à 4 ans au sein d'un espace petite enfance regroupant trois services complémentaires, pensés pour accompagner les familles au quotidien.



Le Relais Petite Enfance **"Terre d'Éveil"**



Ce service gratuit informe et accompagne les familles ainsi que les professionnels de l'accueil individuel (assistant.e-s maternel.le-s, gardes à domicile). La coordinatrice les assiste dans la recherche d'un mode de garde et les guide dans leurs démarches administratives : contrats, inscriptions, aides CAF ainsi que dans leur rôle de parent employeur. Le relais propose également des ateliers d'éveil (3 matinées par semaine), un accompagnement à la formation des professionnels ainsi que des temps collectifs et sorties pour les enfants.

📍 **422 avenue Hoff**
☎ **04 79 42 13 13**
✉ **relaispetiteenfance@ccas-belley.fr**

La crèche **"Bulle d'Éveil"**

La crèche offre un cadre moderne et adapté aux tout-petits : 89 places réparties en 4 groupes, 1 600 m² dédiés à l'enfant, salle de motricité, espace snoezelen et extérieurs ombragés.

Elle accueille les enfants de 10 semaines à 3 ans dans un environnement fondé sur le respect du rythme, la bienveillance et la co-éducation.

Plusieurs types d'accueil sont proposés, dont l'accueil occasionnel (via l'application CALD) et l'accueil d'enfants à besoins particuliers (partenariat ADAPEI).

📍 **422 avenue Hoff**
☎ **04 79 81 19 45**
✉ **bulledeveil@ccas-belley.fr**

Le Lieu d'Accueil Enfant-Parent (LAEP) **"Pause enfant-parent"**

Espace convivial pour parents et futurs parents d'enfants de 0 à 4 ans, favorisant échanges, rencontres et moments de jeu. Entrée libre et gratuite : mardi de 9 h à 11 h 30 et un vendredi par mois de 13 h 30 à 16 h 30.

📍 **Au Relais Petite Enfance - 422 avenue Hoff**
☎ **04 79 81 26 56**
✉ **centresocial-accueil@ccas-belley.fr**





ACCUEIL DE LOISIRS DU CCAS

**Des activités
pour grandir,
découvrir
et s'épanouir**

Géré par L'Escale centre social, l'accueil de loisirs de Belley propose des activités variées pour les enfants et les jeunes, favorisant autonomie, découverte et lien social.



Accueil de loisirs 3 ans et demi - 11 ans

Ouvert les mercredis et pendant les vacances scolaires, l'accueil de loisirs accueille les enfants de 3 ans et demi à 11 ans.

Les activités sont construites avec les enfants pour encourager leur participation et leur autonomie :

- activités sportives et créatives,
- sorties culturelles,
- rencontres intergénérationnelles.

École Jean-Ferrat
Place François-Mitterrand

Inscriptions :

- mercredis : demi-journée ou journée, avec ou sans repas,
- vacances : demi-journée ou journée, avec ou sans repas.

Une facturation adaptée au quotient familial est appliquée.



CCAS de Belley

Accueil jeunes 11 - 17 ans

Le centre social accueille également les jeunes de 11 à 17 ans :

- en période scolaire (soirées, samedis...),
- pendant les vacances.

Les animateurs proposent des activités, accompagnent les projets et favorisent les échanges. Ils interviennent aussi dans les établissements scolaires et les quartiers.

Les jeunes peuvent venir librement pour participer, rencontrer d'autres jeunes ou développer leurs projets.

170 avenue Paul Chastel

04 79 81 26 56

centresocial-accueil@ccas-belley.fr



COUP DE POUCE

La Ville de Belley et le CCAS proposent plusieurs aides pour soutenir les jeunes

Ces dispositifs permettent aux jeunes de Belley de gagner en autonomie, de se former et de concrétiser leurs projets, tout en s'impliquant dans la vie locale.



Aide au **Bafa**

Le Bafa (Brevet d'Aptitude aux Fonctions d'Animateur) permet de travailler auprès d'enfants et de jeunes.

Le CCAS de Belley prend le reste à charge jusqu'à 300 €, afin de faciliter l'accès à cette formation.

Conditions :

- habiter Belley
- fournir facture, attestation de présence et justificatifs des aides perçues (CAF...).

Des sessions de formation sont proposées en partenariat avec des organismes spécialisés (formation initiale et approfondissement).

☎ **Infos : 04 79 81 26 56**

Aide : 04 79 42 23 04

✉ **secretariat@ccas-belley.fr**

Aide au **permis**

Une aide de 350 € est proposée aux jeunes Belleysans afin de faciliter leurs déplacements vers les études ou l'emploi.

Elle est attribuée en contrepartie de 50 heures de bénévolat au sein des services municipaux (technique, communication, environnement, jeunesse...).

La participation est versée directement à l'auto-école choisie, sur présentation d'une attestation d'inscription.

☎ **04 79 42 06 76**

✉ **aidepermis@belley.fr**

Bourse à **projets jeunes** (14-25 ans)

La Ville et le CCAS accompagnent les jeunes dans la réalisation de projets à vocation culturelle, solidaire, environnementale ou citoyenne.

Conditions : avoir entre 14 et 25 ans / être au minimum deux par projet dont au moins 50 % résidant à Belley.

Les projets sont étudiés par un jury. Les lauréats bénéficient d'une aide financière et d'un accompagnement méthodologique par le centre social.

☎ **04 79 42 23 04**

✉ **secretariat@ccas-belley.fr**



SERVICES SCOLAIRES & PÉRISCOLAIRES

La Grande lessive

Établissements scolaires

Avec près de 3 500 élèves, Belley offre un parcours complet de la maternelle au lycée, soutenu par un Projet Éducatif de Territoire (PEDT) dynamique pour les 3-17 ans. Ce dispositif assure une continuité éducative cohérente entre le temps scolaire, périscolaire et extrascolaire pour tous les jeunes. Les différents acteurs éducatifs travaillent en étroite collaboration avec les services de la Ville.

Coordonnées



Ecole Jean-Ferrat



Collège Sabine-Zlatin



Garderie & restauration

Les quatre écoles publiques disposent d'un service de garderie, assuré avant et après la classe, ainsi que d'un restaurant scolaire. Des équipes qualifiées veillent à l'encadrement des enfants et animent ces temps essentiels de la journée.

Les démarches scolaires et périscolaires se font en quelques clics sur l'Espace citoyens, service de proximité accessible depuis un ordinateur, un smartphone ou une tablette et cela 24h/24 et 7j/7.



- 📍 11 boulevard de Verdun
- ☎ 04 79 42 06 76
- ✉ service-population@belley.fr



LOISIRS

VIE CULTURELLE

Médiathèque



Située dans l'ancien palais épiscopal classé monument historique, la médiathèque municipale de Belley est un lieu de proximité culturelle ouvert à tous et libre d'accès. Seul le prêt de documents nécessite un abonnement, gratuit pour les enfants et payant pour les adultes. La médiathèque offre aujourd'hui l'accès à plus de 30 000 documents imprimés et multimédias.

La structure propose de nombreux services (accès wifi et offre numérique, espace jeux, ...) et animations tout au long de l'année.

- 📍 **rue des Cordeliers**
- ☎ **04 79 81 47 70**
- ✉ **mediatheque@belley.fr**



Conservatoire

Le conservatoire a un rôle prépondérant dans l'enseignement artistique et culturel au service des Belleysans et habitants du territoire à travers les cours dispensés en son sein et les actions hors les murs. Une proposition riche et variée dans le domaine de la musique et du théâtre.

Le conservatoire répond aux enjeux citoyens de demain en favorisant le vivre ensemble et l'acceptation des différences.

Il éveille la curiosité de chacun, sensibilise à toutes formes d'esthétiques musicales et permet de s'épanouir en tant qu'artiste.

- 📍 **11 cours de Verdun**
- ☎ **04 79 42 77 22**
- ✉ **conservatoire@belley.fr**



Espace Rameaux

Cette salle de musique et cultures actuelles est gérée par l'association Obatala dans le cadre d'une délégation de service public confiée par la Ville de Belley.

L'espace dédié aux arts numériques dispose d'une salle de spectacle, de studios de répétition, d'un musée numérique Micro-folie et d'un bar associatif.

Y sont organisés des concerts, des afterworks le jeudi soir, des expositions et des événements privés.

- 📍 **224 avenue Hoff**
- ☎ **06 66 03 19 19**
- ✉ **espacrameaux@gmail.com**



L'Intégral



Chaque saison culturelle L'Intégral propose concerts, humour, théâtre, danse, des spectacles jeune public et pour tous les âges. C'est un lieu vivant, ouvert à tous, qui accueille aussi bien des artistes, les associations, les entreprises et acteurs locaux pour l'organisation d'événements festifs promotionnels et des moments de rencontre.

L'Intégral participe pleinement à la notoriété et au rayonnement de Belley et du territoire Bugey Sud.

Pour être informé-e de l'actualité de L'Intégral, consulter le site Internet, Facebook et Instagram
Possibilité de s'inscrire à la newsletter via : urlr.me/C7Ta63

📍 422 avenue Hoff
☎ 04 79 42 31 88
✉ lintegral@belley.fr



Évènements

Des événements culturels rythment l'année et participent au rayonnement et à l'attractivité de la ville tels que la Soirée des jeunes talents, la Fête de la musique, les Estivales, la Fête des associations sportives et culturelles ainsi que les Épicuriennes, festival de la gastronomie.

Organisé au mois d'octobre, cet événement emblématique créé dans la ville natale de Jean-Anthelme Brillat-Savarin met à l'honneur des chefs et professionnels de la gastronomie, des jeunes en formation, le savoir-faire et la transmission dans un esprit de convivialité.

Au programme, ateliers, démonstrations culinaires, grand buffet convivial, conférences, expositions, marché de terroirs...



📍 Service culture - 422 avenue Hoff
☎ 04 79 42 23 35
✉ culture@belley.fr



Cinéma L'Arlequin

Situé au cœur de la ville, dans le quartier de la Vieille porte, le cinéma possède trois salles et un hall récemment relookés pour mieux accueillir les publics.

La Ville de Belley, propriétaire des murs, a confié la gestion et l'exploitation du cinéma à la SARL Ciné L'Arlequin.

Tous les mercredis, le cinéma présente une nouvelle programmation avec des sorties nationales ainsi qu'une sélection de films art et essai, des soirées-débats animées par l'association Le Cinéart'lequin.

Le cinéma propose des séances en lien avec les scolaires, spécifiques pour un public seniors et un cycle de conférences en partenariat avec une association locale.

📍 place Charles Béraudier
☎ 04 79 81 50 03
✉ cine-arlequin.com





Fête des associations

VIE ASSOCIATIVE

Belley compte plus d'une centaine d'associations

La ville s'appuie sur un tissu associatif riche, proposant un large choix d'activités dans des domaines variés comme le sport, les loisirs, la culture, le scolaire et l'action sociale.

- 📍 Service vie associative - 11 boulevard de Verdun
- ☎ 04 79 42 23 07
- ✉ culture@belley.fr

Annuaire des associations



Sports

La Ville dispose de nombreux équipements sportifs permettant la pratique d'une grande diversité d'activités : un stade de rugby, deux stades de football, un stade d'athlétisme, deux terrains de tennis couverts et trois extérieurs, trois gymnases, deux dojos, une salle de gymnastique ou encore un mur d'escalade indoor de 250 m² ainsi qu'un boulodrome extérieur.

Tout au long de l'année, ces équipements accueillent également de nombreux événements sportifs et moments conviviaux, organisés majoritairement par les associations locales, participant ainsi pleinement à la dynamique du territoire.

Au sein de la Plaine sportive récemment rénovée, un espace est en accès libre. Il comprend un pumptrack, un terrain de foot à 5, un skate park, une aire de workout, une aire de pique-nique et

de jeux pour les enfants (accès par l'avenue Livet ou par la route de Saint-Germain - parking et toilettes sur place).

Le territoire dispose également d'une piscine gérée par la Communauté de Commune Bugey Sud (CCBS) qui rouvrira en cette fin d'année après près de deux ans de travaux de réfection réhabilitation.



ACTION SOCIALE & SANTÉ





CENTRE COMMUNAL D'ACTION SOCIALE

Un soutien pour tous les habitants

Le CCAS, acteur central de la solidarité locale, accompagne chacun dans ses démarches sociales et propose un soutien adapté aux besoins de chacun.

Le CCAS joue un rôle clé dans l'accès aux services essentiels et l'organisation d'actions de proximité : aide aux personnes âgées, soutien aux familles, insertion sociale et professionnelle, prévention et sensibilisation.

Le CCAS anime la politique sociale de la commune, en lien avec les institutions publiques et privées.



Il gère également :

- les structures d'accueil petite enfance (relais petite enfance et crèche),
- le centre social L'Escale,

- les dispositifs d'aide sociale légale ou facultative,
- le registre des personnes vulnérables,
- la domiciliation.

Le CCAS dispose de son budget propre et d'un Conseil d'Administration de 12 membres (6 élus municipaux et 6 représentants d'associations), présidé par le maire de Belley.

Ses actions sont ouvertes à l'ensemble des habitants, avec un accompagnement personnalisé pour informer, orienter et soutenir chaque citoyen dans ses démarches.

 **CCAS - 11 boulevard de Verdun**
 **04 79 42 23 04**
 **secretariat@ccas-belley.fr**





L'ESCALE CENTRE SOCIAL

Un lieu pour créer du lien

Lieu de proximité ouvert à tous, L'Escale est un espace convivial et intergénérationnel où habitants, familles, enfants, jeunes et seniors peuvent se rencontrer, échanger et participer à la vie locale.

Géré par le CCAS de Belley, le centre social propose tout au long de l'année des activités variées et accessibles : ludothèque, atelier "Français pour tous", accompagnement à la scolarité (CLAS), accueils de loisirs pour les enfants et les adolescents, accueil jeunes, lieu d'accueil enfant-parent (LAEP), activités et sorties familiales, dispositif "Écrivains publics", ateliers créatifs (peinture, couture...), point cyber, troc, balades, et bien d'autres actions à découvrir.

Que vous arriviez seul, en couple ou en famille, vous y trouverez un espace d'écoute, de partage et d'initiatives. L'Escale ne se limite pas à pro-

poser des activités : elle permet également aux habitants d'exprimer leurs idées, de construire des projets collectifs et de s'impliquer dans la dynamique locale.

Véritable lieu de vie, le centre social favorise les rencontres entre générations et encourage les initiatives des habitants. Bénévoles, usagers, partenaires et élus participent activement à son fonctionnement. Chacun peut s'engager selon ses envies et ses disponibilités.

Les activités sont gratuites ou proposées en fonction du quotient familial.

 170 avenue Paul Chastel
 04 79 81 26 56
 centresocial-accueil@ccas-belley.fr





SANTÉ

**À Belley, on prend
soin de vous !**

Sur le territoire, l'accès aux soins et la santé des habitants sont une priorité, avec une offre de services diversifiée pour accompagner chacun au quotidien.

Obtenir un rendez-vous médical

Difficultés à obtenir un rendez-vous médical ? Vous recherchez un médecin traitant ? La CPTS Bugey Sud (Communauté Professionnelle Territoriale de Santé) propose une permanence téléphonique pour aider les habitants à trouver un rendez-vous avec un professionnel de santé.

Elle recense également les demandes de médecin traitant et constitue une liste d'attente : vous serez contacté-e dès qu'une place se libère.



-  **57 Grande rue**
-  **06 59 74 32 82**
-  **contact@cpts-bugeysud.fr**



Centre hospitalier Bugey Sud

Le Centre hospitalier Bugey Sud fait partie du Groupement Hospitalier de Territoire Savoie-Belley. Il regroupe un hôpital moderne et un Ehpad de 185 lits, offrant des soins médicaux et chirurgicaux de proximité.

Services proposés : Urgences et surveillance continue · Pôle mère-enfant avec maternité et pédiatrie · Spécialités médicales et chirurgicales variées · Rééducation et Ehpad Plateau technique complet : bloc opératoire, imagerie médicale, laboratoire, pharmacie.

-  **700 avenue de Narvik**
-  **04 79 42 59 59**



Dépistage

Le CeGIDD propose un dépistage gratuit et confidentiel du VIH, des hépatites et des infections sexuellement transmissibles (IST). Permanence le jeudi, sans rendez-vous, de 17 h à 19 h.

-  **04 79 82 14 99**

Centre de santé sexuelle (CSS)

Le CSS accueille tous les publics, mineurs et adultes, pour des questions liées à la sexualité, la vie affective et relationnelle (contraception, IVG, soutien face aux crises, accompagnement...)

-  **04 79 82 11 06**

ENVIRONNEMENT



Forêt de Rothonne

PARCS & FORÊT

Soucieuse de préserver et valoriser son patrimoine naturel, la Ville de Belley entretient plusieurs parcs et une forêt communale.

Gérés dans une démarche éco-responsable par le service espaces verts, ces espaces protecteurs de la faune et de la flore locales constituent de véritables havres de biodiversité au cœur du territoire. Ils sont ouverts à toutes et tous : sportifs, promeneurs, familles et amoureux de la nature.

La forêt communale de Rothonne

Ce site naturel accessible à tous - valides comme personnes à mobilité réduite -, préserve un environnement forestier riche. Des aménagements y ont été intégrés : places de stationnement, bancs, tables, toilettes sèches, barbecue et abri en harmonie avec le paysage.

Au fil des sentiers de randonnée, les visiteurs découvrent un parcours ludique "Défi nature" qui mêle enquête policière et agrès sportifs. Le site abrite également un parcours mémoriel dédié aux Poilus du 133^e RI : tranchées d'exercices, emplacements de tir, panneaux explicatifs et 11 silhouettes de soldats à taille réelle permettent aux visiteurs de s'imprégner de cette mémoire.

📍 accès route de Lyon (D992)

Parc Dallemagne

Le parc Dallemagne joue un rôle essentiel dans la continuité écologique de la ville. Traversé par des cheminements piétons, il offre aux habitants une alternative douce et verte pour rejoindre les parkings, l'hôtel de ville, le conservatoire ou bien le cœur de ville.

📍 accès boulevard de Verdun

Jardin anglais

Ce magnifique jardin est en fait une forêt urbaine qui permet de relier le cœur de ville aux gymnases en contrebas. De très grands et vieux arbres offrent leur ombre apaisante et rafraîchissante.

📍 accès Promenoir

Parc Jean-Pierre Camus

Véritable poumon vert au cœur de la cité, le parc Jean-Pierre Camus est un espace naturel précieux que la Ville s'attache à préserver dans toute sa richesse écologique et patrimoniale. Niché aux abords du palais épiscopal - qui accueille la médiathèque -, il invite à la contemplation et au ressourcement. Il se décline en trois espaces : un jardin à la française agrémenté d'une fontaine ; un espace romantique boisé offrant une perspective ouverte sur les toits de la vieille ville ; et une aire de jeux.

📍 accès rue des Cordeliers ou Sainte-Marie

VIARHÔNA

Cet itinéraire cyclable de 815 km conduit le touriste à vélo des panoramas alpins aux plages de Camargue, en traversant les paysages emblématiques des vignobles des Côtes du Rhône et ceux de la Provence méridionale.

Dans le Bugey-Sud, entre Ain, Savoie, Isère et Haute-Savoie, ce sont plus de 50 km, majoritairement en voie verte (sécurisée) à parcourir à pied, en rollers ou à vélo, à la découverte des paysages le long du Rhône.

Une promenade idéale pour les familles le long du Rhône, à la découverte de la faune, de la flore et des paysages du Bugey.

📍 accès zone commerciale de l'Ousson





Composteurs collectifs

GESTION DES DÉCHETS MÉNAGERS

La gestion des déchets ménagers est assurée par la communauté de communes Bugéy-Sud (CCBS) qui propose de nombreux leviers pour réduire la part des ordures ménagères.

Ordures ménagères & tri des emballages

Des points d'apport volontaire sont répartis sur la commune (localisation : voir QR code).

- **Conteneurs gris** : les ordures ménagères (sacs de 30 litres recommandés)
- **Conteneurs jaunes** : tous les emballages et les papiers
- **Conteneurs verts** : bouteilles, pots et bocaux en verre

📍 **46 rue Argenton**
(80 ter rue de la Louvatière à l'automne)

☎ **04 79 81 41 05**

✉ **accueil@cbugeysud.com**
www.cbugeysud.com

Compostage

Collectif : la communauté de communes Bugéy-Sud expérimente une collecte des déchets alimentaires. Elle a déployé des composteurs collectifs situés à côté des conteneurs semi-enterrés (photo ci-dessus).

Individuel : des composteurs en bois sont vendus par la CCBS à tarif préférentiel (30 €). Ils sont à retirer à la déchetterie sur présentation d'un justificatif de domicile.

Déchetterie

L'accès se fait par lecture des plaques d'immatriculation. Les usagers doivent être domiciliés sur le territoire et s'inscrire au préalable. L'accès est gratuit pour les particuliers dans la limite de 52 passages par an par foyer, avec un dépôt de 2 m³ maximum par passage.

Horaires d'ouverture : du 1^{er} septembre au 30 juin : du lundi au vendredi : 8 h 45 > 12 h 30 / 14 h > 18 h ; samedi : 8 h 45 > 18 h. Juillet/Août : du lundi au samedi : 8 h 15 > 15 h 30.

📍 **ZAC de l'Ousson - derrière la caserne des pompiers**



GESTION DE L'EAU

Château d'eau
de Champeillon

La communauté de communes Bugey-Sud est votre interlocuteur pour la gestion de l'eau potable et de l'assainissement sur le territoire.

Que vous emménagiez dans un logement neuf ou existant, la Régie des eaux vous accompagne dans l'ensemble de vos démarches administratives et techniques.

Portail abonné

Un espace dédié vous permet d'effectuer vos démarches en ligne 24h/24 :

<https://eau.ccbugeysud.com>

Vous pouvez notamment :

- souscrire ou résilier un abonnement,
- transmettre le relevé de votre compteur,
- consulter et payer vos factures,
- demander la mensualisation,
- signaler une réclamation ou une urgence
- mettre à jour vos informations personnelles.

Retrouvez également sur le site internet : les tarifs en vigueur, les dispositifs d'aide (allocation eau, modalités de paiement), le règlement du service, les rapports annuels, les résultats du contrôle de la qualité de l'eau distribuée.

Travaux et raccordements

La Régie des eaux vous accompagne pour :

- les créations de branchement eau potable,
- les modifications de branchement existant,
- les demandes liées au raccordement au réseau d'assainissement collectif,
- les contrôles de conformité assainissement lors d'une vente ou d'un projet immobilier.

Bon réflexe

Lors de votre installation, pensez à ouvrir votre contrat d'eau rapidement afin de garantir la continuité du service.

- 📍 **68 rue Antoine Lavoisier**
(Actipôle Virignin à partir de décembre 2026)
- ☎ **04 28 38 44 81**
- ✉ **regiedeseaux@ccbugeysud.com**
www.ccbugeysud.com



PATRIMOINE & TOURISME

Capitale historique du Bugey et ancien siège d'un diocèse, la Ville de Belley est riche d'un patrimoine architectural qui témoigne de son histoire religieuse, militaire mais également administrative et industrielle.

Des bâtiments classés monuments historiques, une cathédrale, un palais épiscopal sont autant d'atouts qui ont incité la Ville à mener une démarche de Site Patrimonial Remarquable (SPR), outil de protection et de mise en valeur du patrimoine bâti.

Enjeu d'attractivité de centre-ville et du territoire, le patrimoine est mis en valeur par des circuits de découverte en autonomie, des actions et visites proposées par l'office de tourisme Bugey Sud Grand Colombier.

Le patrimoine naturel est également présent, forêt, parcs et jardins, canal du Rhône, tout comme le patrimoine gastronomique et culturel avec des personnages illustres tels que Jean-Anthelme Brillat-Savarin ou Alphonse de Lamartine.

La Ville de Belley, les associations culturelles et patrimoniales, la communauté de communes et l'office de tourisme s'attachent à la valorisation de ces patrimoines, mènent des actions diverses et organisent des événements tels que les Journées Européennes du Patrimoine...

📍 Service culture et patrimoine

☎ 04 79 42 23 35

✉ culture@belley.fr

📍 Communauté de communes Bugey Sud

☎ 04 79 81 41 05

✉ patrimoine@ccebugeysud.com

**📍 Office de tourisme
Bugey Sud Grand Colombier**

☎ 04 79 81 29 06

✉ contact@bugeysud-tourisme.fr



Parcours de la louve (2 km)



Le buste de Brillat-Savarin, Grande rue

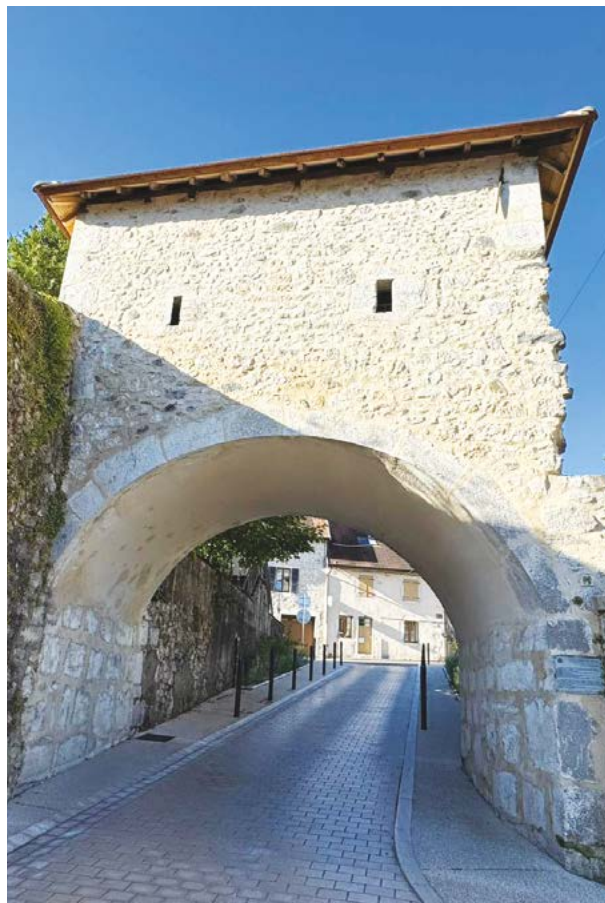

La Vieille porte, rue Sainte-Marie

COMMERCE & ÉCONOMIE



COMMERCE DE PROXIMITÉ

Le cœur de ville propose une diversité de commerces et services qui permettent de répondre à tous les besoins. À Belley, tout est à portée de main : le centre-ville est un lieu de vie, d'échanges et de proximité où vous apprécierez flâner.

Marché hebdomadaire

Le marché hebdomadaire complète l'offre commerciale et vous plonge chaque samedi de 7 h 30 à 12 h 30 dans une ambiance authentique. Organisé principalement autour de la Grande rue, la place des Terreaux et le boulevard de Verdun, il est 100 % piéton pour vous offrir un moment privilégié. Il rassemble en moyenne près de 90 commerçants non sédentaires qui proposent des produits alimentaires, des articles textiles et produits du quotidien.

A cela s'ajoutent un marché aux fleurs (avril), un marché nocturne artisanal (juillet) et un marché des producteurs (octobre) qui, tous trois, mettent à l'honneur le savoir-faire local dans une ambiance conviviale, festive et musicale.



📍 Service stratégie, aménagement, urbanisme

📧 e.cote@belley.fr

☎ 04 79 42 06 74

📍 Union des Commerçants et Artisans de Belley

📧 contact@belley-commerces.com

📧 <https://belley-commerces.com>



TISSU ÉCONOMIQUE

Belley s'appuie sur un tissu économique diversifié, avec une présence marquée par un socle industriel historique qui a longtemps structuré l'emploi local. Une étude de l'Insee Rhône-Alpes souligne le caractère attractif du Bugey marqué par deux piliers économiques : l'industrie qui concentre 23 % des emplois, et les services présentsiels (production de biens, de services à la personne, de proximité). Le territoire se distingue aussi par des savoir-faire dans l'électrotechnique, la mécanique, le bois, l'agriculture, les métiers du bâtiment et le luxe, ce qui renforce son profil productif.

La Ville de Belley mène une stratégie de reconquête économique et urbaine, notamment par la reconversion de friches industrielles et commerciales dans le centre-ville. Cette orientation vise à maintenir et développer l'activité, tout en rendant Belley plus attractive pour de nouvelles entreprises.

 **Service développement économique de la communauté de communes Bugey-Sud**

Actipôle Bugey-Sud - 87, rue de la Picardière
01300 VIRIGNIN

 **04 79 81 46 76**

 **economie@cclubugeysud.com**

Chiffres-clés

• Zones d'Activités présentes sur le territoire Bugey Sud : **18**

• Population active : **13 781**
soit 4,6 % de l'Ain

• Emplois (salariés et non-salariés) : **11 844** emplois, soit 5,1 % de l'emploi dans l'Ain

• Établissements : **1 608**
soit 4,8 % des établissements du département

• Effectifs salariés : **7 176** salariés, soit 4,5 % du total départemental

• Industrie diversifiée et présente : **39,2 %** des salariés du privé sont dans l'industrie

Source : observatoire CCI – 07/2025



SE DÉPLACER

MOBILITÉ



La communauté de communes Bugey-Sud et la Région Auvergne-Rhône-Alpes développent des solutions de transport accessibles et adaptées aux usages locaux, afin de limiter la dépendance à la voiture individuelle et de proposer des alternatives concrètes.

Bus

La Région Auvergne-Rhône-Alpes propose 5 lignes de car qui permettent au grand public de se déplacer à partir et à destination de Belley :

- Ligne A73 : Belley - Chambéry
- Ligne A43 : Chanay - Culoz (dont gare) - Belley
- Ligne A45 : Champagne-en-Valromey - Virieu-le-Grand (dont gare) - Belley
- Ligne A47 : Brénod - Hauteville - Belley
- Ligne A93 : Belley - Morestel

☑ Horaires et tarifs sur laregionvoustransporte.fr

La Navette

La communauté de communes Bugey-Sud facilite les déplacements des habitants à Belley avec un service de transport urbain. Cette ligne régulière dessert les principaux pôles de Belley : centre-ville, centre hospitalier, Plaine sportive, zone commerciale, quartiers d'habitation,...

Fréquence :

- du lundi au vendredi : toutes les heures, de 6 h 30 à 19 h 20
- le samedi : toutes les heures, de 8 h à 18 h

L'ensemble des informations relatives au transport sur le bassin de vie de Belley sont disponibles et mises à jour sur www.ccbugeysud.com/mobilite

Transport à la demande (TAD)

Les habitants qui rencontrent des difficultés à se déplacer peuvent solliciter le service de transport à la demande

Les bénéficiaires ?

Personnes âgées de plus de 75 ans, personnes à mobilité réduite (handicap permanent ou temporaire), bénéficiaires de l'APA (Allocation Personnalisée à l'Autonomie), demandeurs d'emploi et personnes en insertion professionnelle et jeunes de 15 à 18 ans

Covoiturage

En partenariat avec l'application BlaBlaCar Daily, la CC Bugey-Sud soutient ceux qui partagent leurs trajets pour se rendre au travail ou ailleurs (sur le territoire Bugey-Sud).

- Conducteurs : 1,50 € min. par trajet partagé (minimum 4 km)
- Passagers : trajet gratuit pour les distances de moins de 50 km

Par ailleurs, l'application gratuite tootOtoor permet de réaliser des trajets locaux sans échange d'argent, grâce à l'entraide citoyenne.

☑ **Téléchargez Blablacar Daily et tootOtoor sur votre smartphone**

Points stop

La communauté de communes Bugey-Sud a mis en place 17 Points Stop pour encourager l'autostop local entre habitants. Ce dispositif sécurisé permet de se déplacer facilement et en toute confiance, tout en favorisant la mobilité solidaire sur le territoire.

Un kit usager est offert (retrait mairie du Valromey ou accueil de la CCBS 46 rue du Lieutenant Argenton à Belley).

Location de vélos électriques

La communauté de communes Bugey-Sud propose de tester le Vélo à Assistance Electrique (VAE) afin de développer l'usage du vélo comme une solution de mobilité du quotidien.

Demande de réservation : <https://www.ccbugeysud.com/nos-services/location-vae>

Tarifs : 30 € par mois (VAE) / 60 € par mois (VAE cargo) (tarif solidaire : -50 % pour les personnes justifiant d'un quotient familial inférieur ou égal à 760).

☑ <https://www.ccbugeysud.com/nos-services/location-vae>



La Ville de Belley met à disposition des usagers plusieurs solutions de stationnement afin de faciliter l'accès aux commerces, services et équipements du centre-ville.

Gratuit

En plus des nombreux emplacements gratuits présents sur la commune, 26 places en zone bleue sont disponibles boulevard de Verdun, place des Terreaux et rue de la Résistance (stationnement gratuit durant 1 h). Sur l'ensemble du stationnement payant, la Ville propose 30 minutes gratuites par véhicule et par jour. Pour en bénéficier, il convient de saisir son numéro d'immatriculation et de retirer un ticket à l'horodateur, même pour la gratuité.

STATIONNEMENT



Payant

Le stationnement payant est en vigueur du lundi au vendredi de 9 h à 12 h et de 14 h à 19 h, ainsi que le samedi de 9 h à 12 h, hors jours fériés.

Le règlement s'effectue aux horodateurs (pièces ou carte bancaire) ou via l'application mobile EasyPark. Des abonnements mensuels ou annuels sont disponibles auprès de la police municipale (sur RDV).

À proximité immédiate du centre-ville, le parking privé de la Vieille Porte offre 104 places (dont emplacements PMR, familles et bornes de recharge électrique). Il est ouvert 24 h/24, avec accès libre de 6 h 30 à 22 h 30.



BIEN VIVRE
ENSEMBLE

Police municipale

La police municipale de Belley œuvre chaque jour au service des habitants afin de garantir la sécurité, la salubrité et la tranquillité publiques sur l'ensemble de la commune mais également sur les communes partenaires (Brens, Magnieu, Massignieu-de-Rives et Virignin). Les agents interviennent dans un cadre à la fois préventif et répressif, en proximité constante avec la population et en étroite coordination avec la gendarmerie nationale.

Domaines d'intervention des policiers municipaux :

- Prévenir les troubles à l'ordre public
- Contrôler et appliquer les arrêtés municipaux
- Gérer et sécuriser les voies de circulation
- Encadrer les manifestations et rassemblements publics
- Accompagner les situations sensibles telles que les personnes en état de troubles mentaux
- Surveiller les opérations funéraires
- Constater et relever les infractions en matière de circulation routière, de dépôts sauvages de déchets, de nuisances sonores ou encore de divagation animale

En complément de l'action de la police municipale, les Agents de Surveillance de la Voie Publique (ASVP) assurent la gestion du stationnement, la sécurisation des abords des écoles ainsi que le contrôle des occupations du domaine public.

Enfin, le service des marchés veille au bon déroulement des marchés hebdomadaires et des animations commerciales.

📍 11 boulevard de Verdun

📞 police-municipale@belley.fr

☎ 04 79 42 31 71



Vidéoprotection



La Ville de Belley dispose d'un dispositif de vidéoprotection complété par la vidéoverbalisation. Ces outils contribuent à la protection des personnes et des biens, à la prévention des troubles à l'ordre public, à l'appui des interventions des forces de sécurité et à la constatation de certaines infractions, notamment en matière de circulation et de stationnement.

Règlements municipaux

Afin de préserver la tranquillité de tous, chacun est invité à limiter les bruits, de jour comme de nuit. Les nuisances sonores répétées ou tardives peuvent être sanctionnées ; restons attentifs au respect du voisinage.

L'écobuage est interdit sur la commune. Pour l'élimination des déchets verts et encombrants, une déchetterie est à disposition.

Le dépôt d'ordures en dehors des points d'apport volontaire est strictement interdit. L'utilisation des conteneurs dédiés contribue à la propreté du cadre de vie.

Enfin, les propriétaires de chiens doivent obligatoirement ramasser les déjections de leur animal sur la voie publique et dans les espaces verts. Ce geste simple participe au respect de tous.

